

【별지 제5호 서식】

전기차 공용 완속충전시설 설치 신청서

아파트/사업자명	보유 주차면수 118 대		접수번호 (업체 관리번호)	
설치 희망지	<input checked="" type="checkbox"/> 공동주택 <input type="checkbox"/> 사업장 <input type="checkbox"/> 기타			
	도로명 주소 : 경기도 김포시 품무로 22			
신청자 (기관명)	생년월일 (사업자등록번호)	307-82-74521	연락처	031-981- 9999
사업수행기관명 ()	모집대행사	회사명	담당자명	연락처
<p>* 보조금 지침에 따라 외주모집대행사의 영업직원은 사전에 한국환경공단에 등록된 자만 영업이 가능하오니 사업수행기관에 필히 확인 후 진행하여 주시기 바랍니다.</p> <p>* 사업수행기관은 접수번호 순서대로 보조금 신청이 이루어짐을 신청자에게 고지하여야 합니다.</p>				
의무사항	- 설치희망자는 충전시설을 5년 이내 철거할 경우 전기자동차 보급 및 충전인프라 설치·운영 지침 사용기간별 보조금 환수율에 따라 보조금 (해당 금액과 보조금에 따라 발생한 이자)을 환수합니다.			(사명)
충전기 위치정보 표시 안내	- 모든 전기자동차 이용자가 특별한 제한 없이 사용 가능토록 개방 ※ 환경부 전기차 홈페이지에 위치, 상태정보 표시 - 공동주택의 경우 외부인의 출입을 제한하더라도 환경부 전기차 홈페 이지에 충전시설 위치, 상태정보, 이용 가능자의 범위 표시			(사명)
설치수량 및 요금	희망수량	7kW 이상~11kW 미만	11kW 이상~20kW 미만	20kW 이상~40kW 미만
		3 기	기	기
		전력분배형 충전기	과금형 콘센트	키오스크 충전기
		기	기	기
	결제방식	<input checked="" type="checkbox"/> 현장결제(비회원 결제가능) <input checked="" type="checkbox"/> 후불청구(회원결제)		
기타사항				
2022년 충전인프라 구축사업과 관련하여 위와 같이 충전기를 설치하고자 하오니 보조금을 지급하여 주시기 바랍니다.				
2022년 월 일				
신청자 :				
한국환경공단 이사장 귀하				

개인정보 수집 · 이용 및 제3자 위탁 · 제공 동의서

충전인프라 설치 지원과 관련하여 「개인정보보호법」 제15조(개인정보의 수집 · 이용) 및 제22조에 따라 귀하의 개인정보를 아래와 같이 수집 · 이용 및 제3자 위탁·제공을 하고자 합니다.

다음의 사항에 대해 충분히 읽어보신 후, 동의 여부를 체크, 서명하여 주시기 바랍니다.

※ 귀하께서는 개인정보 제공 및 활용을 거부할 권리가 있으며, 제공사항은 구입을 위해 반드시 필요한 사항으로 거부하실 경우 보조금 지급이 어려움을 알려드립니다.

1. 개인정보 수집 및 이용 동의[필수]

[수집 · 이용하려는 개인정보의 항목]

· 개인식별정보(성명, 연락처, 주소, 신상사항 등) 및 보조금 신청에 관한 사항

[개인정보의 수집 · 이용 목적]

· 전기차 충전기 보조금 지급 절차에 이용

[개인정보 이용 및 보유기간]

· 전기차 충전기 보조금 지급 완료 시까지 활용, 사업 종료 후 5년간 보유

☒ 동의함

☐ 동의하지 않음

2. 개인정보의 제3자 위탁·제공 동의[필수]

[위탁·제공되는 개인정보 항목]

· 개인식별정보(성명, 연락처, 주소, 신상사항 등) 및 보조금 신청에 관한 사항

[개인정보를 위탁 받는 자]

· 전기차 충전기 사업수행기관 (기관명: (주)이카플러그)

[개인정보를 제공 받는 자]

· 환경부, 한국환경공단, 한국자동차환경협회

[개인정보를 위탁·제공 받는 자의 개인정보 이용목적]

· (충전기 설치사업자) 충전기 설치 절차에 이용

· (환경부, 한국환경공단, 한국자동차환경협회) 충전기 설치실적, 전산처리 등 관련자료 작성에 이용

[개인정보를 위탁·제공 받는 자의 개인정보 이용 및 보유기간]

· 사업 종료 후 5년간 보유

☒ 동의함

☐ 동의하지 않음

본인은 본 “개인정보의 수집·이용 및 제3자 위탁·제공 동의서” 내용을 읽고 명확히 이해하였으며, 이에 동의합니다.

신청 일자는 비워주세요 !!

신청자 :



전기차 완속충전기 설치 신청자 안내사항 확인서

※ 작성방법 : 확인란 "○" 표기, 제일 마지막 "대표자(기관)" (인)란은 "직인" 찍으시면 됩니다.

유의사항 안내		확인란 (○)
(개인정보 동의) 전기자동차 완속충전기 설치 신청자의 개인정보는 전기자동차 및 충전기 제조사, 한국환경공단, (사)한국자동차환경협회, 환경부에 제공함을 동의합니다.		○
보조금	(목적외 사용불가) 보조금을 통해 설치된 충전기는 설치완료일로부터 5년간 당초 보조금 지원 목적과 다른 용도(근저당 설정 등)로 사용된 경우, 「보조금 관리에 관한 법률」 제41조 및 제43조에 의거 5년이하의 징역 또는 5천만원 이하의 벌금에 처해질 수 있습니다.	○
	(보조금 지급동의) 완속충전기 보급대상자로 선정된 이후 충전기 설치 보조금을 충전사업자에게 지급하는 것에 동의합니다.	○
	(매매제한 안내) 충전기 설치보조금을 지원받은 자는 설치 완료일로부터 5년간 해당 충전기를 타인에게 판매 또는 양도할 수 없으며, 유지관리를 해야 합니다.	○
	(보조금 지급) 충전기 구매·설치 및 전기설비공사 등 비용이 완속충전기 국고보조금을 초과하는 경우 그 초과비용은 신청자가 부담해야 합니다. 이를 거부할 경우에는 보조대상자에서 제외될 수 있습니다.	○
	(보조금 회수) 아래의 경우에 해당될 경우 한국환경공단이 지원받은 자에게 지원한 보조금 전액을 회수하는데 동의합니다. 1. 공용 및 부분공용 완속충전기 설치 후 보조금을 수령하고 당초 설치 목적에 맞게 충전기 개방을 하지 않을 경우 2. 설치 완료일로부터 5년간 해당 충전기를 타인에게 판매 또는 양도하는 경우 3. 설치 완료일로부터 5년간 유지관리를 하지 않는 경우 4. 신청서류에 허위사실을 기재하거나 기타 부정한 방법으로 보조금을 수령한 경우	○
신청방법	(허위신청 등) 보조금 대상자로 선정된 자가 신청서류에 허위사실을 기재하거나 기타 부정한 방법으로 보조금을 신청한 사실이 확인될 경우 또는 특별한 사유 없이 계약을 지연할 경우에는 보조대상자에서 제외될 수 있습니다.	○
	(신청서류) 보조금 신청서류의 적정여부는 한국환경공단에 접수된 날로부터 1주일 이내 판단하며, 서류누락, 착오기재 사항이 있을 경우에는 대상자 선정에서 제외될 수 있으며, 접수된 서류는 일체 반환하지 않습니다.	○
	(이견) 공고문 및 신청서식 등에 예시되지 않은 사항은 「2021년 전기자동차 보급 및 충전인프라 구축사업 보조금 업무처리지침, 「2021년 전기차 충전인프라 설치·운영지침」과 한국환경공단의 해석 및 의견에 따릅니다.	○
	(변상) 보급대상자로 선정된 이후 단순변심을 비롯한 개인적인 사유로 신청을 취소하여 발생하는 손실에 대해 본인에게 변상책임이 부과될 수 있습니다. 또한, 향후 보조금 지원대상에서 배제될 수 있습니다.	○
	(협조) 충전기 설치, 전기인입공사 및 한전 전기사용신청 등에 협조해야 합니다.	○
	(사후관리) 충전기가 설치된 이후의 발생하는 문제에 대해서는 충전사업자를 통해 서비스를 받으셔야 합니다.무상 AS기간은 2년 동안 제공됩니다. 무상제공기간이라 하더라도 사용자 과실에 의한 것은 유상AS가 제공됩니다.	○

충전기 설치 · 이전	(설치동의) 충전기 설치를 위한 전용주차장 확보, 전기차용 전용계량기 설치 등 설치장소 소유자의 사용승인(5년이상)을 받거나 공동주택, 상가, 오피스텔의 경우 입주자대표회의, 상가관리단 혹은 입주세대의 전체 동의가 필요합니다. ※ 상기사항을 위반하여 발생하는 민·형사상 책임은 신청자가 부담하여야 합니다.	0
	(설치책임) 본인은 전기차 보급대상자로 선정시 충전기 구매·설치 계약을 체결하며, 관련된 공정확인, 물품인수 등은 본인의 책임 하에 진행되는 점에 동의합니다.	0
	(이전설치) 충전기 설치이후 개별적으로 충전기 이전시 소요비용은 신청자본인이 부담해야 합니다. 따라서 설치시 신중을 기해 주시기 바랍니다.	0
신청 포기	(반대에의한 포기) 충전기 설치 사용동의를 받은 후 각 세대의 반대에 의해 충전기 설치를 할 수 없는 경우에는 충전기 설치를 포기하는 것으로 간주합니다.	0
충전기 사용	(운영규정) 공용충전기 및 관리 위탁한 개인용 충전기는 충전기 운영사에 따라 사용규정 및 요금이 상이할 수 있습니다. 운영주체별 충전방식(다른 종류의 카드사용 등)이 다를 수 있으니 확인하시고, 아울러 차종별 비상시 사용할 수 있는 급속 충전기의 위치 및 사용가능 방법에 대하여, 차량 구입 전후 판매업체에 문의하여 정보제공과 교육을 받으시기 바랍니다.	0
	(공공기관의 완속충전기 사용 시) 공공기관에 설치된 충전기 중 일부는 해당 기관 소유의 전기차 운영을 위하여 설치된 비공용 충전기로 개방된 공용충전기가 아닐 수도 있음을 이해합니다.	
	(충전카드 발급) 전기자동차 구매자가 공공 급속충전기를 사용하기 위해서는 환경부 전기자동차충전소(www.ev.or.kr)에 접속 또는 전기차 구매회사에서 회원카드를 발급 받아야 합니다.	
기타 문의사항은 한국환경공단 전기차 콜센터(☎1661-0970)로 전화하시거나, 홈페이지 www.ev.or.kr을 통해 문의하여 주시기 바랍니다.		

본인은 상기 유의사항 및 의무준수사항을 이해·동의하였으며, 전기자동차 완속충전기 설치를 위하여 위 사항의 이행을 동의합니다.

신청 일자는 비워주세요 !!

2021 년 월 일

신청자 :



전기자동차 충전기 설치운영 계약서

사업자등록증/고유번호증상 명칭 기재

계약자	위탁자	(사업자(고유)등록번호 : 307-82-74521)
	수탁자	상 호 : 주식회사 이카플러그 사업자등록번호 : 129-86-92708 대표자 : 신 광 섭 주 소 : 경기도 성남시 중원구 사기막골로124
계약내용	계약 주요사항	- 장비의 운영 및 유지보수는 수탁자가 담당한다. - 수탁자는 충전기 운영기간 동안 위탁자에게 일체의 비용을 청구하지 않는다.
	계약 기간	- 전기자동차 충전기 설치운영 계약이 체결된 날로부터 <u>5</u> 년, 계약기간 종료 후 계약자간에 이견이 없으면 같은 조건으로 갱신한다.
	계약 세부사항 (추가사항)	- 충전기 설치 지원수량은 하기와 같다. * 기설치된 충전기 교체 : 수량제한 없음. * 신규설치 : 주차면의 2%까지 설치가능. - 설치일자: 환경부 접수일자인 6월이후로 접수 완료후 설치 가능하나 전기차 사용자로 인하여 선 설치가 필요할 경우 최소 물량으로 충전기 설치수량 협의 가능. - 위탁자는 설치된 전기차충전기와 충전기 설치장소에 대하여 자체적으로 운영하거나 유지보수 및 이윤 창출의 의사 없음을 전제로 합의(계약)한다. - 수탁자는 설치될 충전기의 계약기간이 지난 이후에도 위탁자가 제품 철거 시까지 무상으로 계속 지원을 요구할 경우 이를 이행하여야 한다. 즉, 수탁자는 상기 계약기간 동안 충전기의 유지관리는 물론 충전서비스(충전요금 징수 및 한전 전기료 납부 등 모든 업무)를 자체적으로 처리하여 위탁자에게 어떠한 금전적, 행정적 업무를 부담시켜서는 아니 된다. - 수탁자는 사용자가 납부한 비용으로 위탁자가 위탁한 충전기의 한전 전기요금, 관리비, AS비용으로 사용하여 위탁자에게 일체의 비용이 발생하지 않도록 조치한다. - 충전 요금은 수탁자가 결정하며 한전의 전력 요금등 시장환경에 따라 변동된다.

위탁자와 수탁자는 본 계약을 체결하고 신의에 따라 성실히 계약상의 의무를 이행할 것을 약속하며, 본 계약을 증명하기 위하여 기명날인 후 각각 1부씩 보관한다.

신청 일자는 비워주세요 !!

2022년 월 일

위탁자 :

수탁자 : (주)이카플러그



전기자동차 급속 충전기 설치운영 계약서

계약자	위탁자	사업자(고유)등록번호 : 307- 82 -74521
	수탁자	상 호 : 주식회사 이카플러그 사업자등록번호 : 129-86-92708 대표자 : 신 광 섭 주 소 : 경기도 성남시 중원구 사기막골로124
계약내용	계약 주요사항	- 장비의 운영 및 유지보수는 수탁자가 담당한다. - 수탁자는 충전기 운영 기간 동안 위탁자에게 일체의 비용을 청구하지 않는다.
	계약 기간	- 전기자동차 충전기 설치 운영 계약이 체결된 날로부터 5년, 계약 기간 종료 후 계약자 간에 이견이 없으면 같은 조건으로 갱신한다.
	계약 세부사항 (추가사항)	- 충전기 설치 지원 수량은 하기와 같다. * 기설치된 충전기 교체 : 수량 제한 없음. * 신규설치 : 주차면의 2%까지 설치 가능. - 위탁자는 설치된 전기차 충전기와 충전기 설치장소에 대하여 자체적으로 운영하거나 유지보수 및 이윤 창출의 의사 없음을 전제로 합의(계약)한다. - 수탁자는 설치될 충전기의 계약 기간이 지난 이후에도 위탁자가 제품 철거 시까지 무상으로 계속 지원을 요구할 경우 이를 이행하여야 한다. 즉, 수탁자는 상기 계약 기간 동안 충전기의 유지관리는 물론 충전서비스(충전 요금 징수 및 한전 전기료 납부 등 모든 업무)를 자체적으로 처리하여 위탁자에게 어떠한 금전적, 행정적 업무를 부담시켜서는 아니 된다. - 수탁자는 사용자가 납부한 비용으로 위탁자가 위탁한 충전기의 한전 전기 요금, 관리비, AS 비용으로 사용하여 위탁자에게 일체의 비용이 발생하지 않도록 조치한다. - 충전요금은 수탁자가 결정하며 한전의 전력 요금 등 시장환경에 따라 변동된다.

위탁자와 수탁자는 본 계약을 체결하고 신의에 따라 성실히 계약상의 의무를 이행할 것을 약속하며, 본 계약을 증명하기 위하여 기명날인 후 각각 1부씩 보관한다.

!!

2022년 월 일

위탁자 :

수탁자 : (주)이카플러그





전기사용신청 대행 요청서

신청자 _____는 충전서비스사업자인 (주)이카플러그가
전기차충전기 신청자의 편의를 위하여 충전기 설치와 관련된 한전의
전기사용 신청관련 업무(한전 전기사용 신청서 및 변압기설비 공동
이용과 관련한 전기사용계약서) 일체를 대행해 줄 것을 요청합니다.
또한, 한전에 전기사용 신청을 위한 전기사용신청서에 아래의 신청자
도장을 복사하여 사용하는 것에 동의합니다.

OOOOO/ 300000097
(전기요금고지서에 나오는 고객명/고객번호 확인!!)

*고압 한전대표고객/고객번호(고압이용시 필수확인) :

신청자(날인)	건물소유주(날인)	고압 한전대표고객(날인) (모자분리만 해당)
		

2022 년 월 일

(주)이카플러그 대표이사 신 광 섭(귀중)

현장 점검 확인서

1. 신청자 정보			
성명		연락처	031-981- 9999
주소	경기도 김포시 풍무로 22		
2. 희망 충전시설 종류			
<input checked="" type="checkbox"/> 완속충전기(C) <input type="checkbox"/> 과금형콘센트 <input type="checkbox"/> 키오스크 충전기			
3. 전기차량 정보			
보유수량	대	확인	<input type="checkbox"/> 등록증, <input type="checkbox"/> 구매계약서
4. 주차공간 확보			
주차면 수	118 대	장애인전용주차구역 여부 확인	<input checked="" type="checkbox"/> 확인
5. 설치장소 및 환경			
장소	<input type="checkbox"/> 주거지 <input type="checkbox"/> 사업장(직장) <input checked="" type="checkbox"/> 기타 (오피스텔, 상가)		
주소	경기도 김포시 풍무로 22		
설치환경(확인 후 해당란에 체크)			
건물형태	설치위치	소유여부	소유주와의 관계
<input type="checkbox"/> 단독주택	<input checked="" type="checkbox"/> 실내, 지하	<input type="checkbox"/> 소유	<input type="checkbox"/> 본인
<input type="checkbox"/> 아파트	<input type="checkbox"/> 실외, 노상	<input type="checkbox"/> 임대	<input type="checkbox"/> 가족
<input type="checkbox"/> 연립주택			<input type="checkbox"/> 지인
<input type="checkbox"/> 상가			<input type="checkbox"/> 직원
<input checked="" type="checkbox"/> 기타			<input type="checkbox"/> 무관
기타사항			주차공간 확보 <input checked="" type="checkbox"/> (필수항목)
6. 전기 수용 용량			
- 고압(모자분할)시 변압기 용량 확인			<input checked="" type="checkbox"/> 확인
- 저압 경우 계약전력 확인			<input type="checkbox"/> 확인
7. 중복설치 여부			
운영중 또는 설치예정	<input type="checkbox"/> 급속충전기(기) <input type="checkbox"/> 완속충전기(기) <input type="checkbox"/> 과금형콘센트(기) <input checked="" type="checkbox"/> 해당사항 없음		
8. 조사자			
상호		연락처	
성명	(인) 	조사일	2022년 월 일

전기차 충전기 사진대지(설치전)



충전기 설치 주소 : 경기도 김포시 품무로 22



충전기 설치 업체: (주)이카플러그 www.ecarPlug.com 031-773-6181



사업자등록증

(법인사업자:본점)

등록번호 : 21-8-74

법인명(단체명) : 관리위원회

대표자 : 정

개업연월일 : 2014년 01월 01일 법인등록번호 :

사업장소재지 : 서울특별시 송파구
리위원회)

본점소재지 : 서울특별시 송파구
리위원회)

사업의종류 : ☒업태 부동산임대업 ☒종목 비주거용건물임대업및주차장운영

발급사유 : 재발급



사업자단위과세적용사업자여부 : 여()부(V)

전자세금계산서전용전자우편주소 :

2017년 06월 19일

송파세무서장

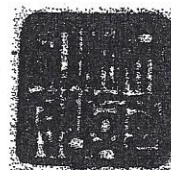

국세청

NTS 국세청

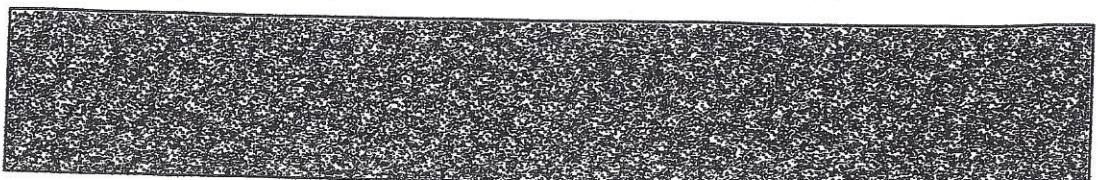

1종보통

자동차운전면허증 (Driver's License)



전기안전관리자 선임신고 증명서

[☐ 상주 ☒ 위탁사업자(전기안전관리전문, 시설물관리전문)]

업 체 코 드		2012- () (13-2014-)		621-13-20141022-0017-00539		
(변경) 신고인	(상주) <input type="checkbox"/> 전기사업자 <input type="checkbox"/> 자가용전기설비의 소유자·점유자	법인(사업자)등록번호	215-82- ()	회사명 또는 상호	() 관리위원회	
		주소 또는 소재지	서울특별시 송파구 ()			
		대표자 성명	정 ()	전화번호	431- ()	
	(위탁사업자) <input type="checkbox"/> 전기안전관리전문 <input checked="" type="checkbox"/> 시설물관리전문	업등록번호 또는 법인(사업자)등록번호	215-86- ()	회사명 또는 상호	()	
		주소 또는 소재지	서울특별시 송파구 ()			
		대표자 성명	염 ()	전화번호	02- ()	
설치장소의주소		서울특별시 송파구 ()				
전 기 설 비	수 전 설 비	용 량	6,750 kW	전 압	22,900 V	
		계약종별	주택상용	사용개시일	2013.06.10	
	발 전 설 비	상 용		전 압		
		비 상 용	1,000 kW	전 압	380 V	
		신에너지 태양에너지 지열 재생 에너지 기 타	태양에너지	전 압		
			연료전지	전 압		
	송변배전설비	용 량		전 압		
		그 밖의 설비 (심야·휴지 설비 등)	용 량		전 압	
			용 도		휴지기간	
				용 량		전 압
	용 도		휴지기간			
전 기 안 전 관 리 자	성 명	생년월일	기술자격사항	선임일자	구 분	
	백 ()	()	전기산업기사	()	관리사	
변경사항		변 경 전		변 경 후		
회사명또는상호						
대표자 성명						
전기설비 설치장소의주소						
전기설비의 용량 또는 전압						

「전기사업법」 제73조의2제2항과 같은 법 시행규칙 제45조제4항 및 제45조의2제3항에
에 따라 전기안전관리자의 선임신고를 마쳤음을 증명합니다.반드시 2022년 발급분
으로 요망!!!

2024 년 10 월 22 일

한국전기기술인협회장



2014-10-22 17:06 김은정

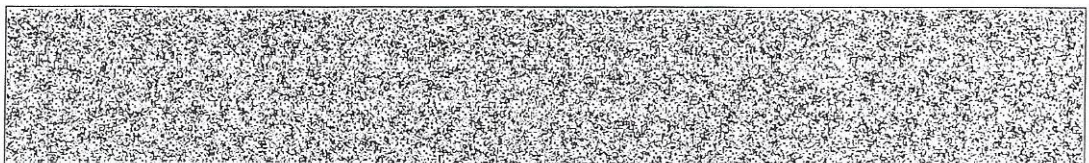
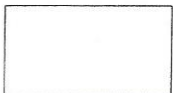



고객행복마당



09 월분 전기요금 청구서

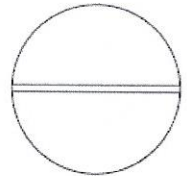

고객번호	30000097
전기요금문의	1688-2488
TV수신료문의	KBS1588-1801
FAX	02-3412-2484

알려드립니다

전기요금 납부 유예 관련하여 한난 홈페이지 참고바랍니다.

받는사람

청결·세상 국민이 행복한 변화가 시작됩니다.

영업시간: 1688-2488, 영업시간

2021년 09 월분 전기요금 청구서

고객사항

청구내역

계약종별	
선택요금	
정기검침일	
계량기번호	
계량기배수	
역률	
계약전력	
TV대수	

사용량	
기본요금	
전력량요금	
-기초전력량요금	
-환경비용차감금액	
기후환경요금	
연료비조정요금	
필수사용공제	
복지할인	
(전기요금합계)	
부가가치세	
TV수신료	
(당월요금합계)	
원단위절사	

고객명

사용장소

고객번호	30000097
청구금액	
납기일	
사용기간	
고객전용	
지정계좌	

미납내역

미납월	금액

※ 청구 금액과 동일하게 입금해야 하며 수수료가 발생될 수 있습니다.

공급자등록번호	
공급받는자등록번호	
공급가액	
세액	
작성일자	

※ 본 영수증(청구서)은 세금계산서로 활용이 불가하며 세금계산서는 아래에서 수취 가능합니다.

- ① 한국지역난방공사 전용사이트
<http://kdhc.taxbill365.com>
- ② 국세청 전자세금계산서 발행 사이트
<http://hometax.go.kr>

※ 납기일 이후에도 본 청구서로 요금을 납부할 수 있으며 연체료는 다음달 요금에 합산 청구합니다.

한국지역난방공사

OCR 지로영수증 (고객용)

지로번호 4 0 2 1 4 1 2

금액

고객명

고객번호

청구연월 2021년 09월

청구내역 09월 전기요금

납부마감일 2021.11.01

위 금액을 정히 영수합니다.

금융결제원 승인
제 106577 호

지로통지서 (금융기관용)

전자납부가능

OCR

지로번호 4 0 2 1 4 1 2

금액

원

지로번호

고객조회번호

C

금액

C

Code

H

(주) 회문 1,031-437-3100 이 통지는 컴퓨터로 처리되므로 구겨지거나 뒤편이 더럽혀지지 않도록 주의하여 수집시오

2021년 09월 전기요금

전자납부번호

고객번호

사용기간

청구금액

납부마감일

【납부방법】 은행수납, 자동이체, 전자납부, 고객전용지정계좌납부

【납부장소】 인터넷지로(www.giro.or.kr), CD/ATM, 전 은행 및 농협, 수협, 우체국, 새마을금고, 신용협동조합, 상호저축은행

한국지역난방공사 강남지사
TEL: 1688-2488

한국지역난방공사 강남지사
TEL: 1688-2488

■ 건축물대장의 기재 및 관리 등에 관한 규칙 [별지 제3호서식]<개정 2017. 1.20.>[시행일:2017.1.20.] 내진능력란에 관한 개정규정

집합건축물대장(표제부, 갑)

위반건축물

(2쪽 중 제1쪽)

고유번호 1171010800-3		민원24접수번호 20211022		명칭 오벨리스크		호수/가구수/세대수 1570호/0가구/0세대			
대지위치 서울특별시 송파구				지번		도로명주소 서울특별시 송파구			
※대지면적 10,416㎡		연면적 89,503.94㎡		※지역 유통상업지역		※지구		※구역 제1종지구단위계획구역 외 1	
건축면적 5,307.83㎡		용적률 산정용 연면적 62,452.6㎡		주구조 철근콘크리트구조		주용도 업무시설(오피스텔),판매시설		층수 지하 4층/지상 15층	
※건폐율 50.96%		※용적률 599.58%		높이 53.6m		지붕 (철근)콘크리트평지붕		부속건축물 동㎡	
※조경면적 ㎡		※공개 공지/공간 면적 1,289.2㎡		※건축선 후퇴면적 ㎡		※건축선 후퇴거리 m			
건축물 현황					건축물 현황				
구분	층별	구조	용도	면적(㎡)	구분	층별	구조	용도	면적(㎡)
주1	지4층	철근콘크리트구조	전기실,발전기실,열교환실,감시실,소화가스실	1,204.23	주1	지2층	철근콘크리트구조	용역원실	58.04
주1	지3층	철근콘크리트구조	지하주차장(오피스텔용)	7,909.23	주1	지1층	철근콘크리트구조	지하주차장	8,370.71
주1	지3층	철근콘크리트구조	계단실,승강기,홀(오피스텔용)	261.69	주1	지1층	철근콘크리트구조	계단실,승강기,홀(오피스텔용)	261.69
주1	지2층	철근콘크리트구조	지하주차장(오피스텔용)	8,382.61	주1	지1층	철근콘크리트구조	쓰레기처리장(오피스텔용)	135.5
주1	지2층	철근콘크리트구조	계단실,승강기,홀(오피스텔용)	261.69	주1	지1층	철근콘크리트구조	쓰레기처리장(판매시설용)	43.8
주1	지2층	철근콘크리트구조	아트룸,세탁실(오피스텔용)	126.74	주1	지1층	철근콘크리트구조	계단실(판매시설용)	35.41

이 등(초)본은 건축물대장의 원본 내용과 틀림없음을 증명합니다.

전 화: 02 - 2147 - 3050

송파구청장

※ 표시 항목은 총괄표제부가 있는 경우에는 기재하지 않을 수 있습니다.

고유번호 1171010800-3- [redacted]		민원24접수번호 20211022 - [redacted]		명칭 [redacted] 오벨리스크		호수/가구수/세대수 1570호/0가구/0세대				
대지위치 서울특별시 송파구 [redacted]			지번 [redacted]		도로명주소 서울특별시 송파구 [redacted]					
구분	성명 또는 명칭	면허(등록)번호	※ 주차장				승강기	허가일		
건축주	[redacted]	110111-2*****	구분	옥내	옥외	인근	연제	승용 11대	비상용 2대	착공일 2011.3.17.
설계자	[redacted] 에 이그룹	[redacted]-186						※ 하수처리시설		사용승인일 2013.5.15.
공사감리자	[redacted] 에 이그룹	[redacted]-186	자주식	887대 24,662.55㎡	대 ㎡	대 ㎡	형식 하수종말처리장연결	관련 주소		
공사시공자 (현장관리인)	[redacted]	서울특별시 [redacted]	기계식	대 ㎡	대 ㎡	대 ㎡		용량 인용	지번	
※제로에너지건축물 인증		※건축물 에너지효율등급 인증		※에너지성능지표 (EPI) 점수		※녹색건축 인증		※지능형건축물 인증		
등급		등급		등급		등급		등급		
에너지자립률 %		1차에너지 소요량 (또는 에너지절감률) kWh/㎡ (%)		※에너지소비총량 인증점수		점 인증점수		점		
유효기간: ...		유효기간: ...		kWh/㎡ 유효기간: ...		유효기간: ...		도로명		
내진설계 적용여부		내진능력		특수구조 건축물		특수구조 건축물 유형				
지하수위 G.L. ㎡		기초형식		설계지내력 t/㎡		구조설계 해석법				
변동사항										
변동일	변동내용 및 원인			변동일	변동내용 및 원인			그 밖의 기재사항		
2013.5.15. 2014.6.13.	2013.05.15 사용승인되어 신규작성 2014.06.13 [118호]: 주택관리과-27264(2014.06.13) 호에 의거 위반건축물 표기[위반내용: 1층, 5㎡, 경량/유리, 근생]			2014.12.3. 2015.2.9.	2014.12.03 용도변경 : [지상2층 A-235호] 업무시설(오 피스텔) 29.99㎡를 제1층근린생활시설(미용원) 29.99㎡ 로 변경 2015.02.09. [용도변경] (지상2층 D-202호) 업무시설(오			구역: 전술항공작전기지의 비행안전제2구역 다음 점검기간:2023.11.2 4 까지		

※ 표시 항목은 총괄표제부가 있는 경우에는 기재하지 않을 수 있습니다.

■ 건축물대장의 기재 및 관리 등에 관한 규칙 [별지 제4호서식]<개정 2017.1.20.>

집합건축물대장(표제부,을) 건축물현황

(1쪽 중 제1쪽)

고유번호	1171010800-3- 	민원24접수번호	20211022 - 	명칭	 오벨리스크	호수/가구수/세대수	1570호/0가구/0세대
대지위치	서울특별시 송파구 	지번	 	도로명주소	서울특별시 송파구 		

건 축 물 현 황					건 축 물 현 황				
구분	층별	구조	용도	면적(㎡)	구분	층별	구조	용도	면적(㎡)
주1	1층	철근콘크리트구조	판매시설	1,802.04	주1	10층	철근콘크리트구조	오피스텔	4,294.08
주1	1층	철근콘크리트구조	주민공동시설(오피스텔용)	1,224.83	주1	10층	철근콘크리트구조	주민공동시설(오피스텔용)	34.07
주1	1층	철근콘크리트구조	계단실,승강기,홀(오피스텔용)	551.85	주1	11층	철근콘크리트구조	오피스텔	4,283.43
주1	1층	철근콘크리트구조	관리사무소,방재실,MDF실	178.59	주1	11층	철근콘크리트구조	주민공동시설(오피스텔용)	34.07
주1	2층	철근콘크리트구조	오피스텔	3,429.83	주1	12층	철근콘크리트구조	오피스텔	4,283.43
주1	2층	철근콘크리트구조	팬룸(오피스텔용)	49.16	주1	12층	철근콘크리트구조	주민공동시설(오피스텔용)	34.07
주1	3층	철근콘크리트구조	오피스텔	4,274.53	주1	13층	철근콘크리트구조	오피스텔	4,283.43
주1	4층	철근콘크리트구조	오피스텔	4,274.53	주1	13층	철근콘크리트구조	주민공동시설(오피스텔용)	34.07
주1	5층	철근콘크리트구조	오피스텔	4,274.53	주1	14층	철근콘크리트구조	오피스텔	4,283.43
주1	6층	철근콘크리트구조	오피스텔	4,274.53	주1	14층	철근콘크리트구조	주민공동시설(오피스텔용)	34.07
주1	7층	철근콘크리트구조	오피스텔	4,274.53	주1	15층	철근콘크리트구조	오피스텔	3,584.89
주1	8층	철근콘크리트구조	오피스텔	4,274.53	주1	15층	철근콘크리트구조	팬룸(오피스텔용)	57.93
주1	9층	철근콘크리트구조	오피스텔	4,294.08			- 이하여백 -		
주1	9층	철근콘크리트구조	주민공동시설(오피스텔용)	34.07					

■ 건축물대장의 기재 및 관리 등에 관한 규칙 [별지 제4호의2서식]<신설 2017.1.20.>

집합건축물대장(표제부, 을) 변동사항

(총1쪽 중 제1쪽)

고유번호	1171010800-3-	민원24접수번호	20211022 -	명칭	오벨리스크	호수/가구수/세대수	1570호/0가구/0세대
대지위치	서울특별시 송파구	지번		도로명주소	서울특별시 송파구		

변동사항

변동일	변동내용 및 원인	변동일	변동내용 및 원인
2015.2.9.	2015.02.09. [용도변경] (지상4층 409호) 생활편익시설 120.97㎡에서 교육연구시설(학원) 120.97㎡로 변경		
2017.6.16.	2017.06.16. 주택관리과-28728호(2017.06.16.)에 의거 위반건축물 해제[시정내용: 주택관리과-27264호(2014.06.13.)와 관련]		
2018.2.6.	2018.02.06. [용도변경]: {지상2층 D-202호} 제1층근린생활시설(미용원) 29.68㎡에서 업무시설(오피스텔) 29.68㎡로 변경		
2020.11.10.	주택과-51339호(2020.11.10.)에 의거 위반건축물 표기[위반내역: (120호) 천막/파이프 근생 5㎡]		
2020.12.8.			
2020.12.15.	정기점검(점검기간 : 2020.11.30 까지, 보고일 : 2020.12.03)		
2021.1.27.	주택과-3643호(2021.01.27.)에 의거 위반건축물 해제[시정내용: 주택관리과-51339호(2020.11.10.)와 관련]		
2021.9.13.	주택과-38828(2021.9.13.)호에 의거 위반건축물 기재[위반내용: (1층 118호) 경량/경량, 근생, 5㎡, (1층 122호) 경량/경량, 근생, 5㎡] -이하여백-		